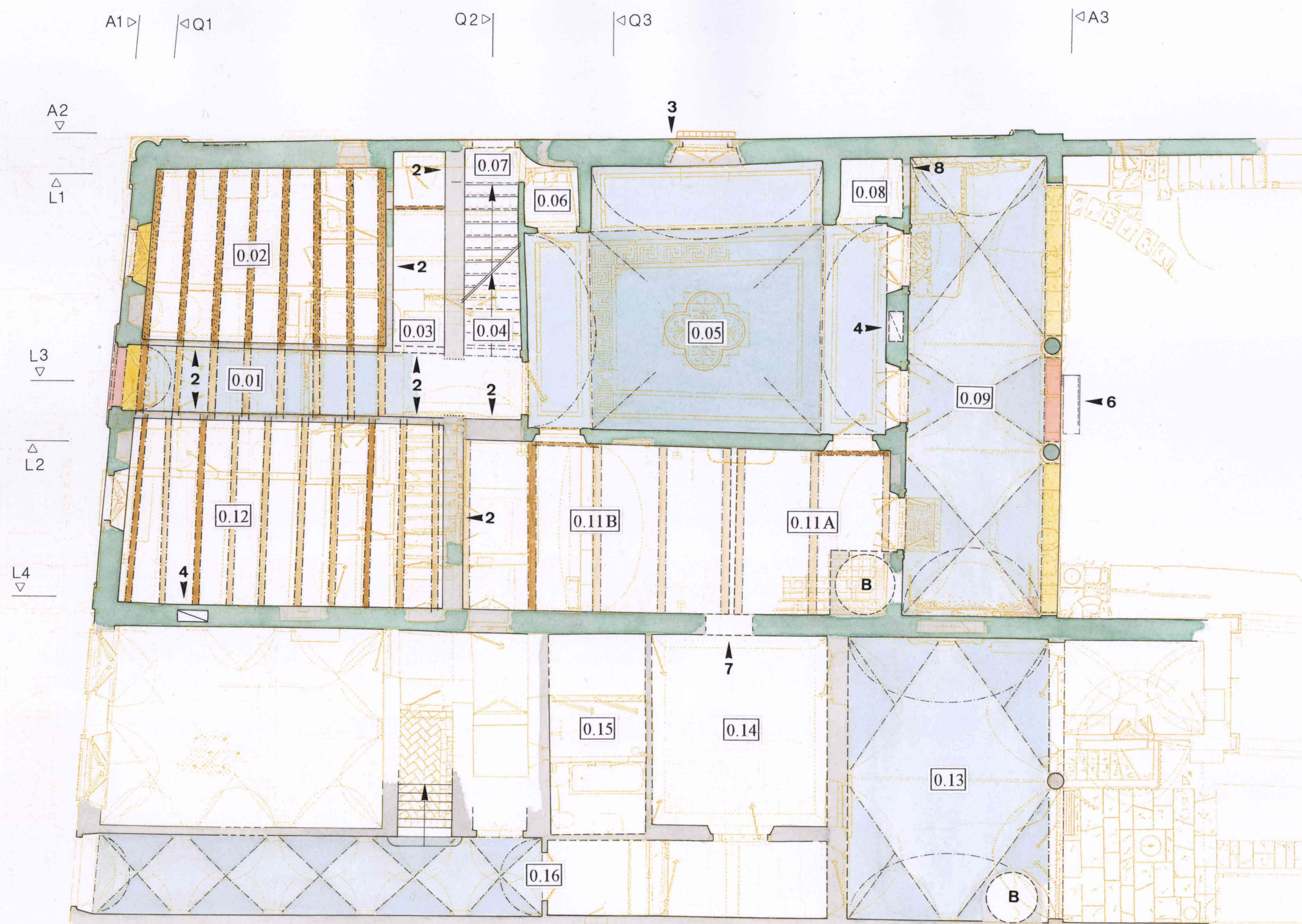

CASA ZUCCARI - FLORENZ
WohnhausBauzustand um 1580
Erdgeschoß

Legende*:

- vorhandener Mauerbestand
- rekonstruierter Mauerbestand**
- vermutete Mauerkanten
- Rekonstruktion ohne Befund
- Kaminschacht
- vermuteter Kaminschacht
- Bestand an Deckenbalken
- nach Befund rekonstruierte Deckenbalken
- rekonstruierte Deckenbalken ohne Befund
- nachgewiesener Sturz bzw. Gurtbogen in Segmentform
- nachgewiesener Sturz bzw. Gurtbogen in halbrunder Form
- projizierte Gewölbeform bzw. Gewölbekante
- nachgewiesenes Tonnengewölbe
- nachgewiesenes Kreuzgratgewölbe
- nachgewiesenes Tonnengewölbe mit Stichkappen
- vermutete Gewölbe mit Projektion der Gewölbekanten bzw. Gewölbeformen
- nachgewiesene Lage der Treppe
- B Brunnenschacht
- 1 ➤ vertikale Baufuge
- 2 ➤ vermutete Lage einer Tür bzw. eines Fensters
- 3 ➤ Knick in der Mauer des Erdgeschosses und des ersten Obergeschosses
- 4 ➤ mögliche Lage eines Kamins bzw. einer Feuerstelle
- 5 ➤ nachgewiesener Wandanschluß
- 6 ➤ vorhandene Treppenstufe vor der Loggia
- 7 ➤ ehemalige Verbindungstür zwischen Casa Zuccari und Casa Sangallo
- 8 ➤ bauzeitlicher Wasserabfluß im Boden

* gekennzeichnet sind lediglich die wichtigsten Baubefunde, Baubefunde aus der Zeit A. del Sartos sind nicht mehr vermerkt
 ** evtl. ehemals vorhandene Öffnungen sind nicht verzeichnet

Wandverteilung:

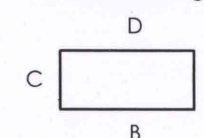

0 1 2 3 4 5 6 7 M

